

PLANTA BAIXA PAVT. TERREO  
ESTUDO DE  
COR/REVESTIMENTO  
Esc. 1/50

### REVESTIMENTOS DE PAREDE

ITEM	DESCRIÇÃO
▲	ACABAMENTO BRANCO E PAREDA COM TELA ACABADA ACESSADA
▲	LAE PERDO O/ TELA ACABADA PERDA NA COR BRANCO IDEE
▲	ACABAMENTO DE PAREDA COM AZULEJO POLICROMADO PARA CONFIRMAR PAREDE DO LADO INTERIO
▲	REVESTIMENTO TRIDIMENSIONAL BRANCO ACESSADO - 2000x3000
▲	PAREDE A SER LIZADA E PAREDA COM TELA PVA
▲	REDE A SER LIZADA E PERDO COM TELA PVA NA COR BRANCO IDEE
▲	DETALHE NA PAREDA 25/24
▲	SUBSTITUIÇÃO DE PAREDE

ITEM	DESCRIÇÃO
①	GRANITO BRANCO PITAYA - SOB MEDIDA - CONFERIR MEDIDAS NO LOCAL ACAB: POLIDO, BRISTE MÍNIMO
②	RETIÇOR DE GRANITO BRANCO PITAYA (100x13), SOB MEDIDA - CONFERIR MEDIDAS NO LOCAL ACAB: POLIDO, BRISTE MÍNIMO
③	PORCELANATO RETIFICADO, URBANI GRIGIO, BRANCOGRIS, 60x60cm, COR: CINZA
④	PISO VINÍLICO, PAVIFLEX, 30x30, COR: CINZA, LINHA CROMA CONCEPT, REF. PRODIGAL, OU EQUIVALENTE
⑤	RODAPÉ EM PORCELANATO URBANI GRIGIO, BRANCOGRIS, 60x60cm, COM 15cm DE ALTURA (04 PEDAÇOS POR PEDA)
⑥	RODAPÉ MDF - JÁ INSTALADO
⑦	RODAPÉ EM GRANITO BRANCO PITAYA COM 10cm DE ALTURA
⑧	SOLEIRA DE GRANITO BRANCO PITAYA - ACAB: POLIDO (NA LARGURA DA ALVENARIA = ± DE 13 A 15cm) - VER DETALHES
⑨	SOLEIRA DE GRANITO BRANCO PITAYA - ACAB: POLIDO (NA LARGURA DA ALVENARIA = ± DE 13 A 15cm) - VER DETALHES

- NOTAS:
- 1 - OBRAS EM CONCRETÃO, ALVENARIA E FERRO EM METRO QUADRADO, BAIXO RESERVAO CONTRATA.
  - 2 - AS OBRAS PREVISORIAS SÃO DE BRANCO.
  - 3 - OBRAS DE PAVIMENTO SÃO DE 15cm DE ESPESURA 15cm E INTERIORE 13cm.
  - 4 - OBRAS EM ALVENARIA NO LOCAL.
  - 5 - AS OBRAS DE REVESTIMENTO SÃO DE 15cm DE ALTURA NA CALÇADA.
  - 6 - OBRAS EM ALVENARIA SÃO DE 15cm DE ALTURA. REPRESENTAÇÃO DE ALVENARIA EM ALVENARIA COM OBRAS EM ALVENARIA COM OBRAS EM ALVENARIA.
  - 7 - OBRAS EM ALVENARIA SÃO DE 15cm DE ALTURA. REPRESENTAÇÃO DE ALVENARIA EM ALVENARIA COM OBRAS EM ALVENARIA.



CONTEÚDO:

### CRECHE VOVÔ ARNALDO PROJETO DE PREVENÇÃO CONTRA INCÊNDIO

END: RUA GETULIO VARGAS, 299  
CENTRO - GUARAPARI-ES

PROJETO: PLANTA BAIXA PAVT. TERREO- ESTUDO DE COR E REVESTIMENTO E CORTE "AA E BB" REVISÃO

ESCALA: INDICADA DATA: NOVEMBRO/2018 DESENHO: LUCIENE NUNES PRANCHA: 01/06-A

PREFEITO MUNICIPAL: \_\_\_\_\_ PREFEITURA MUNICIPAL DE GUARAPARI CNPJ: 27.185.190/0001-63

AUTOR PROJETO PREVENÇÃO: GERALDO BRUNORO ESTEVES ENGENHEIRO CIVIL E ELETRICISTA. CREA ES 337380

A1

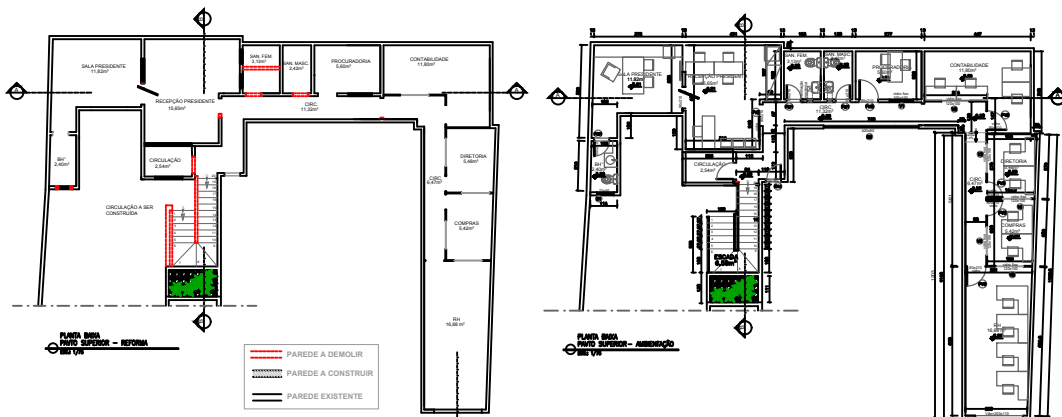

NOTAS:  
 1 - EM CASO DE AMPLIACAO, SERAO DE COLOCAR O PAVO DE CIMA DEPENDENDO DA QUANTIDADE DE COLOCAR.  
 2 - EM CASO DE AMPLIACAO SERAO DE COLOCAR O PAVO DE CIMA DEPENDENDO DA QUANTIDADE DE COLOCAR.  
 3 - EM CASO DE AMPLIACAO SERAO DE COLOCAR O PAVO DE CIMA DEPENDENDO DA QUANTIDADE DE COLOCAR.  
 4 - EM CASO DE AMPLIACAO SERAO DE COLOCAR O PAVO DE CIMA DEPENDENDO DA QUANTIDADE DE COLOCAR.  
 5 - EM CASO DE AMPLIACAO SERAO DE COLOCAR O PAVO DE CIMA DEPENDENDO DA QUANTIDADE DE COLOCAR.  
 6 - EM CASO DE AMPLIACAO SERAO DE COLOCAR O PAVO DE CIMA DEPENDENDO DA QUANTIDADE DE COLOCAR.  
 7 - EM CASO DE AMPLIACAO SERAO DE COLOCAR O PAVO DE CIMA DEPENDENDO DA QUANTIDADE DE COLOCAR.

QUADRO DE AREAS	
PAVO SUPERIOR	
<b>PORTAS</b>	
Tipo	Dimens.
PA1	PORTA DE ALUMINIO VIDROVA, ABERT.
PA2	PORTA DE ALUMINIO VIDROVA, ABERT.
PA3	PORTA DE ALUMINIO VIDROVA, ABERT.
PA4	PORTA DE ALUMINIO VIDROVA, ABERT.
PA5	PORTA DE ALUMINIO VIDROVA, ABERT.
PA6	PORTA DE ALUMINIO VIDROVA, ABERT.
PA7	PORTA DE ALUMINIO VIDROVA, ABERT.
PA8	PORTA DE ALUMINIO VIDROVA, ABERT.
PA9	PORTA DE ALUMINIO VIDROVA, ABERT.
PA10	PORTA DE ALUMINIO VIDROVA, ABERT.
<b>VIDROS</b>	
Tipo	Dimens.
V1	VIDRO DE VIDRO VIDROVA, FV20
V2	VIDRO DE VIDRO VIDROVA, FV20
<b>BASCULIAS</b>	
Tipo	Dimens.
B1	BASCULIA DE VIDRO VIDROVA, ABERT.
B2	BASCULIA DE VIDRO VIDROVA, ABERT.

RELAÇÃO DE PRANCHAS

NUMERO	CONTÉUDO
1/24	PLANTA BAIXA - AMPLIACAO E REFORMA
2/24	PLANTA BAIXA - AMPLIACAO E REFORMA
3/24	PLANTA BAIXA - AMPLIACAO E REFORMA
4/24	PLANTA BAIXA - AMPLIACAO E REFORMA
5/24	PLANTA BAIXA - AMPLIACAO E REFORMA
6/24	PLANTA BAIXA - AMPLIACAO E REFORMA
7/24	PLANTA BAIXA - AMPLIACAO E REFORMA
8/24	PLANTA BAIXA - AMPLIACAO E REFORMA
9/24	PLANTA BAIXA - AMPLIACAO E REFORMA
10/24	PLANTA BAIXA - AMPLIACAO E REFORMA
11/24	PLANTA BAIXA - AMPLIACAO E REFORMA
12/24	PLANTA BAIXA - AMPLIACAO E REFORMA
13/24	PLANTA BAIXA - AMPLIACAO E REFORMA
14/24	PLANTA BAIXA - AMPLIACAO E REFORMA
15/24	PLANTA BAIXA - AMPLIACAO E REFORMA
16/24	PLANTA BAIXA - AMPLIACAO E REFORMA
17/24	PLANTA BAIXA - AMPLIACAO E REFORMA
18/24	PLANTA BAIXA - AMPLIACAO E REFORMA
19/24	PLANTA BAIXA - AMPLIACAO E REFORMA
20/24	PLANTA BAIXA - AMPLIACAO E REFORMA
21/24	PLANTA BAIXA - AMPLIACAO E REFORMA
22/24	PLANTA BAIXA - AMPLIACAO E REFORMA
23/24	PLANTA BAIXA - AMPLIACAO E REFORMA
24/24	PLANTA BAIXA - AMPLIACAO E REFORMA

APROVAÇÃO DA PREFEITURA LOCAL:

**PROJETO ARQUITETÔNICO**  
**CÂMARA MUNICIPAL DE GUARAPARI - PROJETO EXECUTIVO**

PROFESSOR:	RUJA GETULIO VARGAS, 299	DATA:	OUT/2017
ESCALA:	INDICADA	CONTEUDO:	PLANTAS BAIXAS E CORTES
REVISAO:	00	DESENHO:	MICHELY MARTINS
PROPRIETARIO:	CÂMARA MUNICIPAL DE GUARAPARI		
AUTOR PROJETO PREVENÇÃO:	RUA BARROSA, 100 - JARDIM SANTA TERESA - GUARAPARI - ES - CEP: 63.100-000		

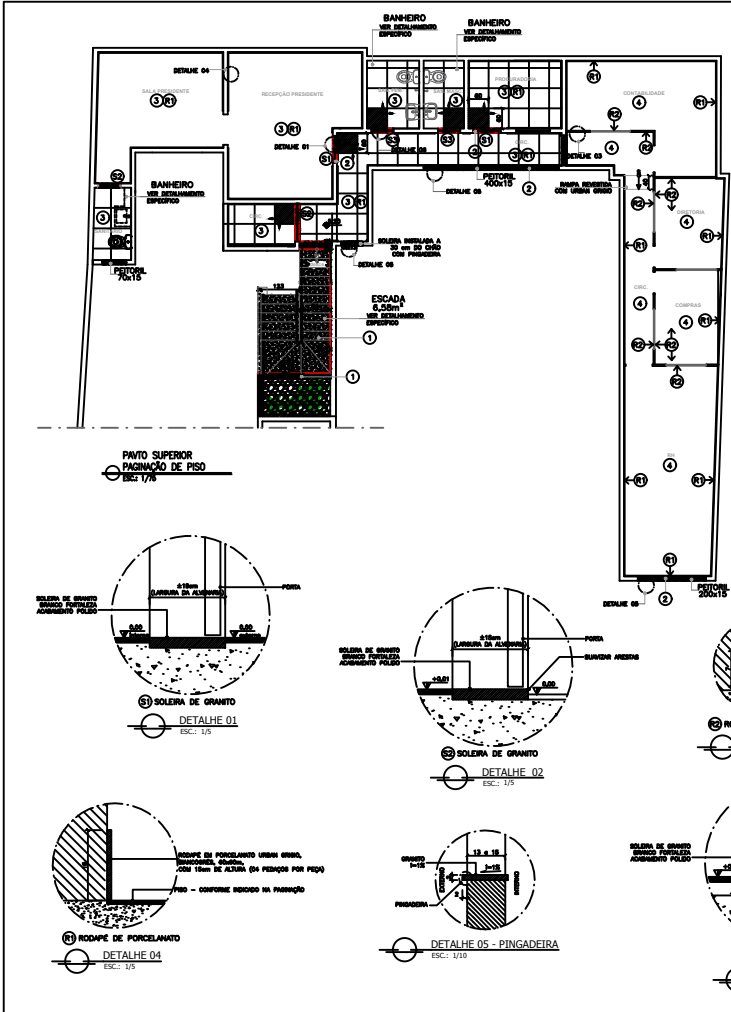

REVESTIMENTOS DE PISO

ITEM	DESCRIÇÃO
01	GRANITO BRANCO PITAVA - SOB MEDIDA - CONFERIR MEDIDAS NO LOCAL. ACAB: POLIDO, BRILHO MÍNIMO
02	PELITO DE GRANITO BRANCO PITAVA (100x13), SOB MEDIDA - CONFERIR MEDIDAS NO LOCAL. ACAB: POLIDO, BRILHO MÍNIMO
03	PORCELANATO RETIFICADO, URBAN GRIGIO, BRANCOGRIS, 60x60cm, COR CINZA
04	PIEDR UNILOCK PIMPLEX, SÓLIDO, COR CINZA, LITRA CROMA CONCEPT, REF. FADEAMG, OU EQUIVALENTE
05	RODAPÉ EM PORCELANATO URBAN GRIGIO, BRANCOGRIS, 60x60cm, COM 15cm DE ALTURA (4 PEDRAÇOS POR PÉDRA)
06	RODAPÉ MDF - JÁ INSTALADO
07	RODAPÉ EM GRANITO BRANCO PITAVA COM 10cm DE ALTURA
08	SOLERA DE GRANITO BRANCO PITAVA - ACAB: POLIDO (NA LARGURA DA ALVENARIA = ± DE 13 A 15cm) - VER DETALHES
09	SOLERA DE GRANITO BRANCO PITAVA - ACAB: POLIDO (NA LARGURA DA ALVENARIA = ± DE 13 A 15cm) - VER DETALHES

- NOTAS:
- 1 - CADA DO QUADRADO, MEDIR EM METRO E ARRED DO METRO QUADRADO, SEGUINDO INDICAÇÃO CONTINUA.
  - 2 - AS CORTAS PRECEDEREM SOBRE O DESENHO.
  - 3 - PAREDES NÃO CONTA COM TÊN DE ESPESURA DO ESTERNO 15cm E INTERNO 12cm.
  - 4 - CONFERIR MEDIDAS NO LOCAL.
  - 5 - EM SEU CASO = REFERÊNCIA DE MARCA, TONALIDADE NA GALERIA.
  - 6 - SEMPRE INDICAR O PISO EM TODAS AS ALVENARIAS, REPRESENTANDO AS INDICAÇÕES DE ALVENARIA CORRETA DE MARCA E CORRETA PISO EM ALVENARIA CORRETA.
  - 7 - O SÍMBOLO DO SÍMBOLO DE INDICAÇÃO DESEJO DE PISO ANTES DO PISO PARA PAREDES LOCAIS.



APROVAÇÃO DA PREFEITURA LOCAL:

**PROJETO ARQUITETÔNICO**  
CÂMARA MUNICIPAL DE GUARAPARI - PROJETO EXECUTIVO

ENDEREÇO: RUA GETÚLIO VARGAS, 299 CENTRO - GUARAPARI-ES	DATA: OUT/2017
ESCALA: INDICADA	FRANCHA: 03/24
CONTEÚDO: PLANTA BAIXA - PAVTO SUPERIOR PAGINAÇÃO DE PISO	DESENHO: MICHELY MARTINS
REVISÃO: 00	
PROPRIETÁRIO: CÂMARA MUNICIPAL DE GUARAPARI	 <small>Autora - Urbanista Complementar Rua Francisco Vieira Passos nº231, Ed. Comercio - Jd. L. Sala 02, Marquês Guarapari - ES (71) 3261-0208 / (21) 9 8182-4732</small>
AUTOR PROJETO PREVENÇÃO: Arqta. MICHELY MARTINS NASCIMENTO CAU: A69464-9	

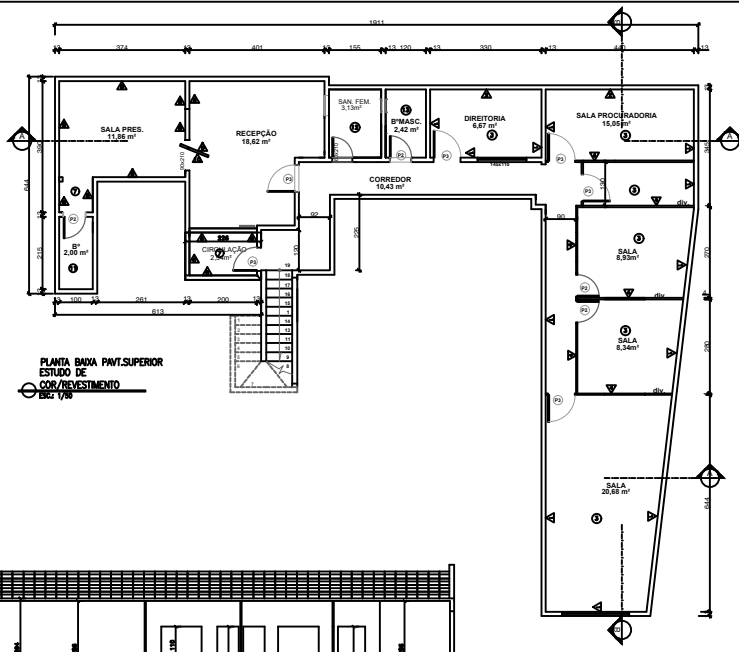

PLANTA BAIXA PAVTO SUPERIOR  
ESTUDO DE  
COR/REVESTIMENTO  
EBC: VBR

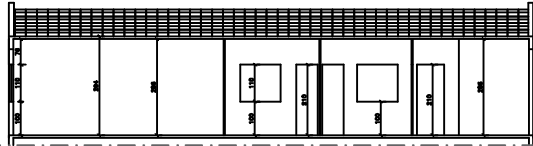

CORTE "B"  
EBC: VBR

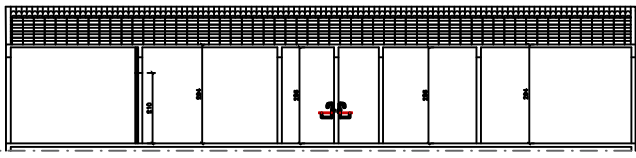

CORTE "A"  
EBC: VBR

REVESTIMENTOS DE PAREDE

ITEM	DESCRIÇÃO
▲	ACABAMENTO DE PAREDE E PORTA COM TELA ACILADA ACESSADA
▲	REVESTIMENTO HOMOGENEO SEMO TECNICOSE BRANCO BRANCO
⊕	LAC. PINTADO C/ TELA ACILADA FORA NA COR BRANCO NEZ
▲	BRANCO EM BRANCOBRUA EXISTENTE
▲	REVESTIMENTO TRIDIMENCIONAL BRANCO ACESSADO - SEMO BRANCOBRUA
⊕	PORTA DE ALUMINIO A SER INSTALADO E PINTADO COM TELA ACILADA FORA NA COR BRANCO NEZ
▲	REVESTIMENTO EM BRQ CORALADO HOMOGENO BRANCO
▲	PORTA EM BRQ CORALADO HOMOGENO BRANCO
▲	REVESTIMENTO DE PAREDE EM BRQ CORALADO HOMOGENO BRANCO + PINTURA RELEVE PAREDE COME CARREFOU / ADRECECADO PAREDE COME
▲	VER PRONCHA 18/24
▲	VER PRONCHA 19/24
▲	VER PRONCHA 20/24

APROVAÇÃO DA PREFEITURA LOCAL:



CONTEUDO:

CÂMARA MUNICIPAL DE GUARAPARI  
PROJETO DE REFORMA

END: RUA GETULIO VARGAS, 299  
CENTRO - GUARAPARI-ES

PROJETO: PLANTA BAIXA PAVTO SUPERIOR - ESTUDO DE COR E REVESTIMENTO E CORTE "A" E "B" REVISÃO

ESCALA: INDICADA DATA: NOVEMBRO/2021 DESENHO: VERONICA MARTINS PRONCHA: 04/06-A

PREFEITO MUNICIPAL: \_\_\_\_\_ CÂMARA MUNICIPAL DE GUARAPARI CNPJ: 27.487.844/0001-01

AUTOR PROJETO PREVENÇÃO: \_\_\_\_\_ GERALDO BRUNORO ESTEVES ENGENHEIRO CIVIL E ELETRICISTA - CREA ES 337380

A1

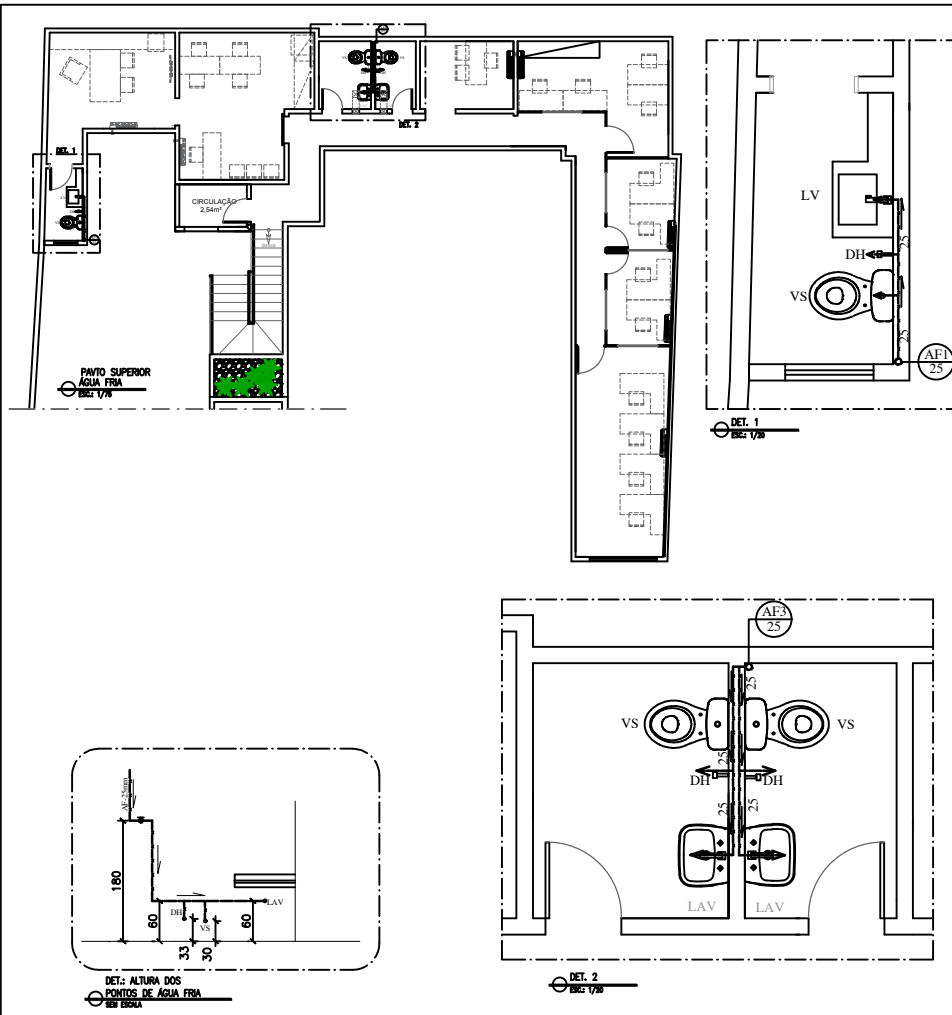

NOTAS

- OS TUBOS DE VENTILAÇÃO, EXTRATOR, LIMPEZA DA CASA D'ÁGUA E DE ÁGUAS PLUVIAIS, DEVEM CONSTAR DE MALHA PROTETORA (ALU) PARA EVITAR ENTRADA DE INSETOS E ANIMAIS PEQUENOS.
- O TUBO EXTRATOR LANÇA LIVRE SOBRE A COBERTURA FUNCIONANDO COMO TUBULAÇÃO DE ARIVO PARA QUE NO CASO DE FURTO NO SISTEMA DE ALIMENTAÇÃO POSSA SER FEITA A DRENAGEM.
- AS TUBULAÇÕES DE ÁGUA FRIA SERÃO EXECUTADAS EM PVC RÍGIDO, LINHA SOLDADA.
- AS TUBULAÇÕES DE ÁGUA BRUTA SERÃO EXECUTADAS EM PVC RÍGIDO, LINHA SOLDADA.
- AS TUBULAÇÕES DE ESGOTO SERÃO EXECUTADAS EM PVC RÍGIDO, LINHA PARA ESGOTO.
- NOS TREÇOS QUE HAVEREM TRÁFEGO DE VEÍCULOS, A TUBULAÇÃO DE ESGOTO DEVERÁ SER EMVELOPADA COM CONCRETO SIMPLES FOC TUBA.
- AS TUBULAÇÕES DE ÁGUA PLUVIAL, QUANDO HOUVER SERÃO EXECUTADAS PVC RÍGIDO REFORÇADO.
- ESGOTO SECUNDÁRIO EM MENOR QUE 75 = 2,00%.
- INCLINAÇÃO MÍNIMA PARA ÁGUA PLUVIAL NOS TREÇOS HORIZONTAIS = 0,5%.
- TODOS OS RAMOS DE VENTILAÇÃO QUE SE INTERLIGAM AS COLUNAS DE VENTILAÇÃO DEVEM POSSUIR DECLINAÇÃO MÍNIMA DE 1% EM RELAÇÃO AO TUBO DE SIDA DA CASA SIFONADA.
- INSTALAR DISPOSITIVOS DE INSPEÇÃO NAS JUNÇÕES E MUDANÇAS DE DIREÇÃO DAS TUBULAÇÕES DE ESGOTO E ÁGUA PLUVIAL QUE PRECISA FELOS TIDOS DOS PARÂMETROS, SEGUNDO AS NORMAS NBR 8160/78 E NBR 10844/84.
- DEVE SER EVITADA A PRESSÃO DE TUBULAÇÃO DE ESGOTO EM PARQUES, RESERVA OU FORROS FALSO DE AMBIENTES DE LONGA PERMANÊNCIA, CASO NÃO SEJA POSSÍVEL, DEVEM SER ADOTADAS MEDIDAS NO SENTIDO DE REDUZIR A TRANSMISSÃO DE RUÍDO PARA OS REFERIDOS AMBIENTES.
- NORMAS CONSULTADAS PARA APRESENTAÇÃO DESTA PROPOSTA: NBR 5528/76, NBR 7228/83, NBR 7186/83, NBR 8160/78, NBR 10071/84, NBR 10072/84, NBR 10844/84, NBR 12208/82, NBR 13068/97, ABNT/C2ET-02.001, 77-001.

LEGENDAS/ABREVIATURAS

VS - VISO SANITÁRIO		TUBO DE ÁGUA FRIA		TUBULAÇÕES DE ÁGUA FRIA	
LV - LAVATÓRIO		TUBO ESGOTO PRIMÁRIO		TUBULAÇÕES DE VENTILAÇÃO	
DH - DUCHA HIGIÊNICA		TUBO DE VENTILAÇÃO		TUBULAÇÕES DE ESGOTO	
PIA - PIA DE COZINHA		CS - CASA SIFONADA		CASA SF. DN150 (CS2)	
FL - FILTRO		RG - REGISTRO DE GAETA			

APROVAÇÃO DA PREFEITURA LOCAL:

**PROJETO ARQUITETÔNICO**  
**CÂMARA MUNICIPAL DE GUARAPARI - PROJETO EXECUTIVO**

ENDEREÇO: RUA GETÚLIO VARGAS, 299 CENTRO - GUARAPARIS	DATA: OUT/2017
ESCALA: INDICADA	FRANCHA: 04/24
CONTEÚDO: PLANTA BAIXA - PAVTO SUPERIOR ÁGUA FRIA	DESENHO: MICHELY MARTINS
REVISÃO: 00	PROPRIETÁRIO: CÂMARA MUNICIPAL DE GUARAPARI
AUTOR PROJETO PREVENÇÃO: Arq. MICHELY MARTINS NASCIMENTO CRA: A69464-3	 Arquiteta, Urbanista CNPJ nº 07.818.473/0001-01 Rua Francisco Vieira Passos nº 231, Ed. Comerc. Jus-11, Sala 102, Magalhães Guarapari - ES (71) 3261-0219 / (21) 9 8182-4732

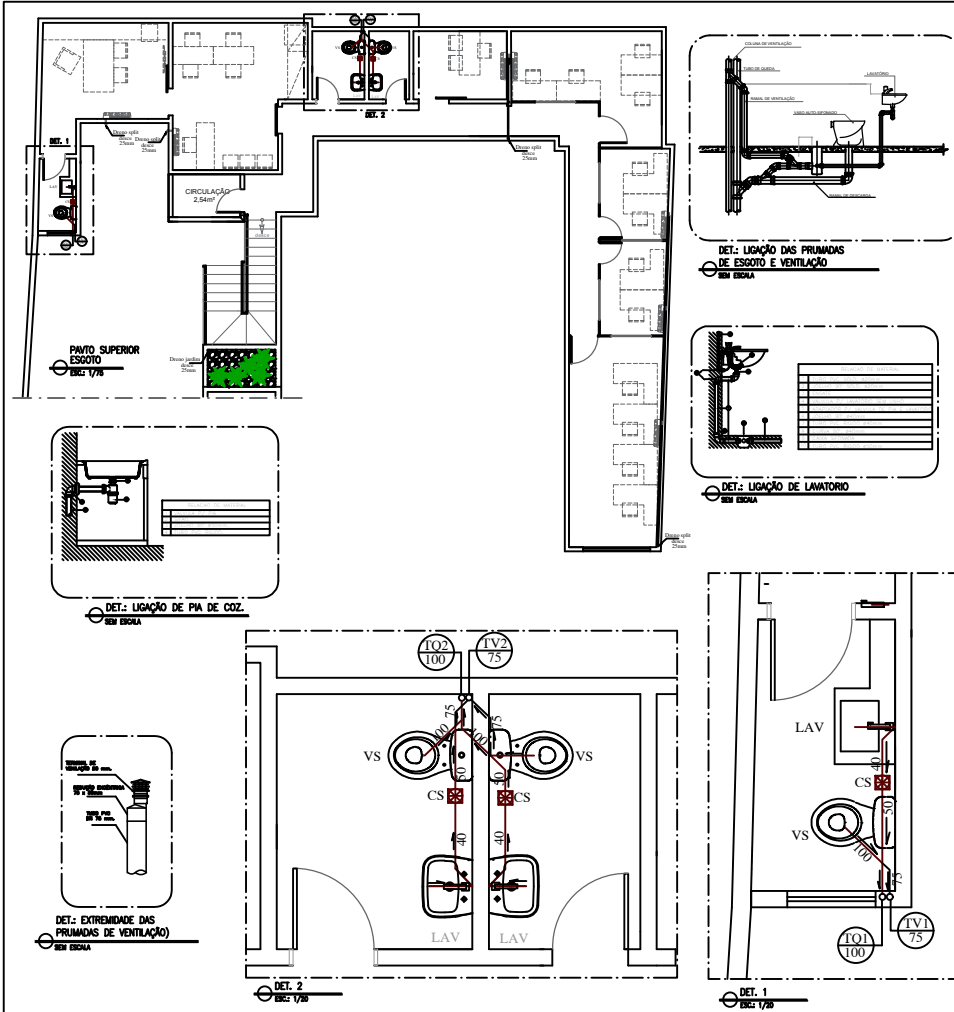

NOTAS

1. OS TUBOS DE VENTILAÇÃO, EXTRATOR, LIMPEZA DA CASA D'ÁGUA E DE ÁGUAS PLUVIAIS, DEVEM CONSTAR DE MALHA PROTETORA (ALU) PARA EVITAR ENTRADA DE INSETOS E ANIMAIS PEQUENOS.
2. O TUBO EXTRATOR LANÇA LIVRE SOBRE A COBERTURA FUNCIONANDO COMO TUBULAÇÃO DE AVEIO PARA QUE NO CASO DE FALHA NO SISTEMA DE ALIMENTAÇÃO POSSA SER FEITA A DRENAGEM.
3. AS TUBULAÇÕES DE ÁGUA FRIA SERÃO EXECUTADAS EM PVC RÍGIDO, LINHA SOLDADA.
4. AS TUBULAÇÕES DE ÁGUA QUENTE SERÃO EXECUTADAS EM PVC RÍGIDO, LINHA SOLDADA.
5. AS TUBULAÇÕES DE ESGOTO SERÃO EXECUTADAS EM PVC RÍGIDO, LINHA PVA ESGOTO.
6. NOS TRECHOS ONDE Houver TRAFEGO DE VEICULOS, A TUBULAÇÃO DE ESGOTO DEVERÁ SER EMBOFADA COM CONCRETO SIMPLES FOC TUBA.
7. AS TUBULAÇÕES DE ÁGUA PLUVIAL, QUANDO Houver SERÃO EXECUTADAS PVC RÍGIDO REFORÇADO.
8. ESGOTO SECUNDÁRIO EM MÍNIMO QUE 75 = 52MM.
9. RECALÇAMENTO MINIMO PARA ÁGUA PLUVIAL NOS TRECHOS HORIZONTAIS = 0,05.
10. TODOS OS RAMOS DE VENTILAÇÃO QUE SE INTERLIGAM AS COLUNAS DE VENTILAÇÃO DEVEM POSSUIR DECLIVIDADE MINIMA DE 1% EM RELAÇÃO AO TUBO DE SIDA DA CASA SIFONADA.
11. INSTALAR DISPOSITIVOS DE INSPEÇÃO NAS JUNÇÕES E MUDANÇAS DE DIREÇÃO DAS TUBULAÇÕES DE ESGOTO E ÁGUA PLUVIAL QUE PASSEM PELOS TETOS DOS PAVIMENTOS, SEQUENDO AS NORMAS NBR 8160/78 E NBR 10844/78.
12. DESE SER EVITADA A PRESSÃO DE TUBULAÇÃO DE ESGOTO EM PAREDES, REPAROS OU FORROS FALSOIS DE AMBIENTES DE LONGA PERMANENCIA, CASO NÃO SEJA POSSÍVEL, DEVEM SER ADOPTADOS MEDIDAS NO SENTIDO DE REDUZIR A TRANSMISSÃO DE RUÍDO PARA OS REFERIDOS AMBIENTES.
13. NORMAS CONSULTADAS PARA APRESENTAÇÃO DESTA PROPOSTA: NBR 5528/78, NBR 7228/83, NBR 7186/83, NBR 8160/78, NBR 10071/84, NBR 10072/78, NBR 10844/78, NBR 12208/82, NBR 13068/97, ABNT/C2ET-02.001, 77-001.

LEGENDAS/ABREVIATURAS

VS - VASO SANITÁRIO		TUBO DE ÁGUA FRIA		TUBULAÇÕES DE ÁGUA FRIA
LV - LAVATÓRIO		TUBO ESGOTO PRIMÁRIO		TUBULAÇÕES DE VENTILAÇÃO
DH - DUCHA HIGIÊNICA		TUBO DE VENTILAÇÃO		TUBULAÇÕES DE ESGOTO
PIA - PIA DE COZINHA		CS - CADA SIFONADA		CADA SF. DNT150 (CS2)
FL - FILTRO		RG - REGISTRO DE GAUETA		

APROVAÇÃO DA PREFEITURA LOCAL:

**PROJETO ARQUITETÔNICO**  
**CÂMARA MUNICIPAL DE GUARAPARI - PROJETO EXECUTIVO**

ENDEREÇO: RUA GETÚLIO VARGAS, 299 CENTRO - GUARAPARI-ES	DATA: OUT/2017
ESCALA: INDICADA	CONTEÚDO: PLANTA BAIXA - PAVTO SUPERIOR ESGOTO E DETALHES
REVISÃO: 00	DESENHO: MICHELY MARTINS
PROPRIETÁRIO: CÂMARA MUNICIPAL DE GUARAPARI	FRANCHA: 05/24
AUTOR PROJETO PREVENÇÃO: Arq. MICHELY MARTINS NASCIMENTO CNU: AB9464-3	 Arquiteta, Urbanista CNPJ nº 07.110.110/0001-00 Rua Francisco Vieira Passos nº 231, Ed. Comercio - Jd. L. Sala 102, Macaúba Guarapari - ES (11) 3261-4218 / (21) 9 8182-4732

LISTA DE MATERIAIS

ITEM	DESCRIÇÃO
①	FORRO DE GESSO LISO, ENBAIXADO E PINTADO C/ TINTA ACRÍLICA FORA COM BRANCO NÍVEI
②	FORRO DE GESSO COM LAJES DE FORRO, ENBAIXADO E PINTADO C/ TINTA ACRÍLICA FORA COM BRANCO NÍVEI
	PORREDO COM PLANTA DE FORRO

APROVAÇÃO DA PREFEITURA LOCAL:

PROJETO ARQUITETÔNICO  
CÂMARA MUNICIPAL DE GUARAPARI - PROJETO EXECUTIVO

ENDEREÇO: RUA GETÚLIO VARGAS, 299  
CENTRO - GUARAPARI-ES

DATA:  
OUT/2017

ESCALA: INDICADA

CONTEÚDO: PLANTA BAIXA - PAVTO SUPERIOR  
GESSO E ILUMINAÇÃO

FRANQUIA:  
06/24

REVISÃO: 00

DESENHO: MICHELY MARTINS

PROPRIETÁRIO:  
CÂMARA MUNICIPAL DE GUARAPARI

AUTOR PROJETO PREVENÇÃO:  
Arqta. MICHELY MARTINS NASCIMENTO  
CAU: A88464-3

**Michely Martins**  
Arquiteta Urbanista  
CNPJ nº 12.643.0298 / (27) 9 8182-4707

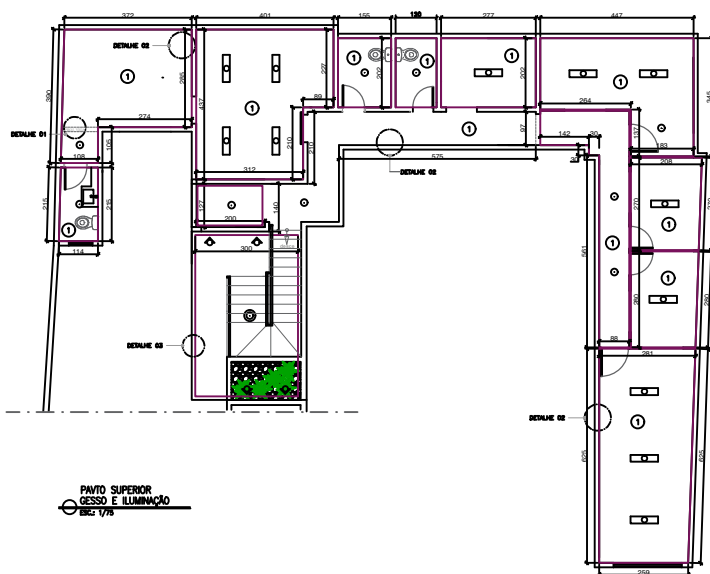

PAVTO SUPERIOR  
GESSO E ILUMINAÇÃO  
ESC.: 1/75

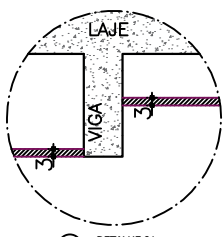

DETALHE 01  
ESC.: 1/10

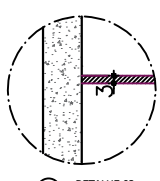

DETALHE 02  
ESC.: 1/10

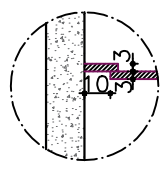

DETALHE 03  
ESC.: 1/10

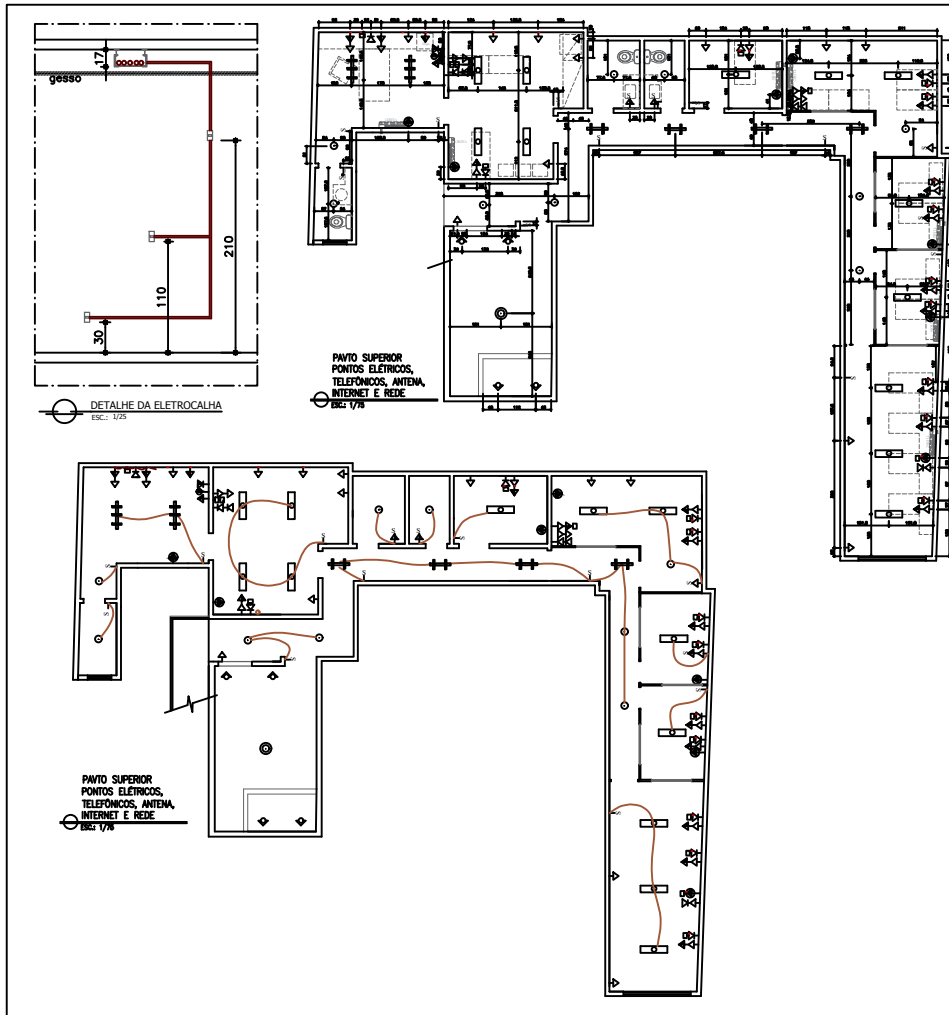

**ELÉTRICO / LEGENDA**

ITEM	DESCRIÇÃO	ITEM	DESCRIÇÃO
▽	TOMADA BAIXA - 1x-200W	⊖	ANELADA
▽	TOMADA MÉDIA - 1x-1500W	⊖	CAIXA DE ESQUERTE P/ LÂMPADA LED 3x14W 2000K - 3000K - 4000K - 5000K - 6000K - 7000K - 8000K - 9000K - 10000K
▽	TOMADA ALTA - 1x-3000W	⊖	PLAFON DE ESQUERTE PARA LÂMPADA LED 40W - 60W
▽	TOMADA BAIXA - COMPUTADOR	⊖	PLAFON DE ESQUERTE PARA LÂMPADA LED 40W - 60W - 70W - 80W - 90W - 100W
▽	TOMADA BAIXA - MICROONDAS (1x-1000W)	⊖	ILUMINAÇÃO AMBIENTE MANUSEIA DE LED
▽	TOMADA BAIXA - Forno (1x-2000W)	⊖	PLAFON DE ESQUERTE
▽	TOMADA BAIXA - RELAXERA (1x-1500W)	⊖	PLAFON DE ESQUERTE PARA LÂMPADA FLUORESCENTE COMPACTA - 3x36W - 40W - 50W - 60W - 70W - 80W - 90W - 100W
▽	TOMADA ALTA - 1x-3000W	⊖	PONTO DE ESCOLHER
▽	TOMADA BAIXA - TELEFONE	⊖	⊕
▽	TOMADA BAIXA - INTERFONE		
▽	ANTENA TELEFÔNICO		
▽	INTERRUPTOR DE UMA SEÇÃO		
▽	INTERRUPTOR DE DUAS SEÇÕES		
▽	INTERRUPTOR DE TRÊS SEÇÕES		
▽	INTERRUPTOR THREE-0W		
▽	INTERRUPTOR FOUR-0W		
▽	INTERRUPTOR C/7000MA MÉDIA NA MEMBR. OVA		
▽	SIGNAL DE DISTRIBUIÇÃO DE LUZ		
▽	PONTO DE LIGAR		

OMR AS TOMADAS PARA AS CONDIÇÕES EXISTENTES, PERMANECEREM EM LUGAR, QUASE A FORMA ORIGINAL.

APROVAÇÃO DA PREFEITURA LOCAL:

**PROJETO ARQUITETÔNICO**  
**CÂMARA MUNICIPAL DE GUARAPARI - PROJETO EXECUTIVO**

ENDEREÇO: RUA GETÚLIO VARGAS, 299 CENTRO - GUARAPARI-ES	DATA: OUT/2017
ESCALA: INDICADA	FRANCHA: 07/24
REVISÃO: 00	DESENHO: MICHEL MARTINS

PROPRIETÁRIO:  
CÂMARA MUNICIPAL DE GUARAPARI

AUTOR PROJETO PREVENÇÃO:  
Arq. MICHEL MARTINS NASCIMENTO  
CAU: AB9464-0



Arquiteta, Urbanista  
 Complementar  
 Rua Francisco Vieira Passos  
 nº231, Ed. Comercio - Jd. L.  
 Sala 102, Maracajuba  
 Guarapari - ES  
 (71) 3261-0219 / (71) 9 8142-4732

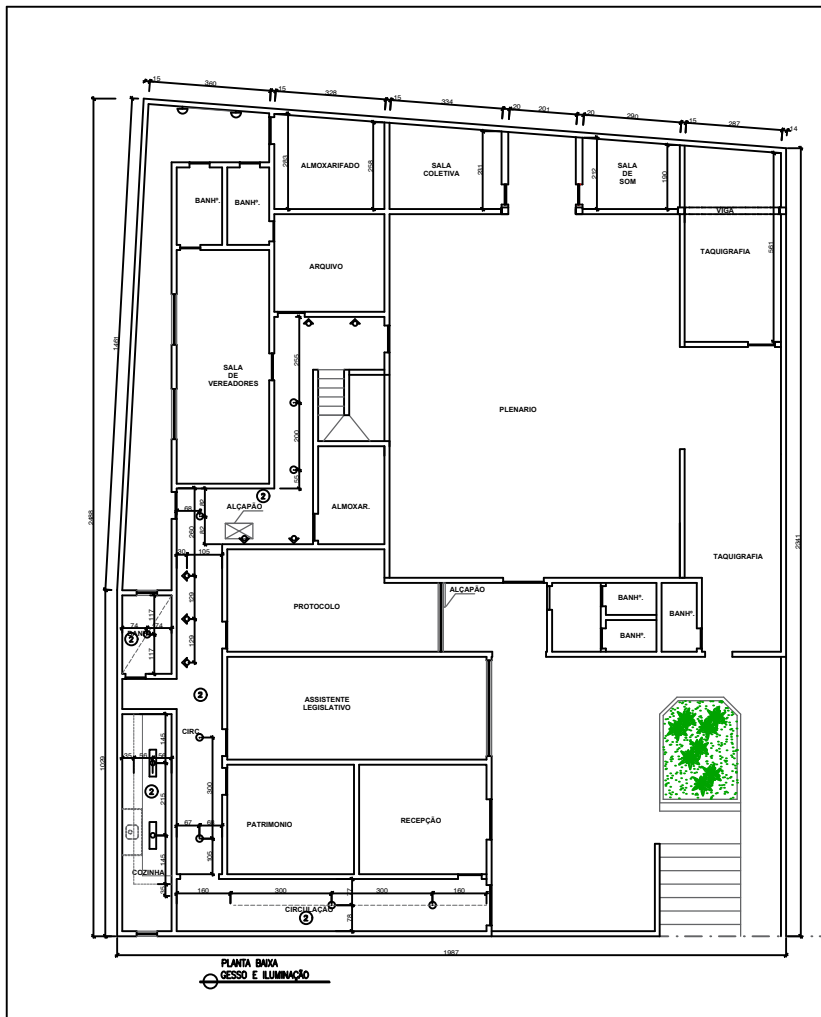

PLANTA BAIXA  
GESSO E ILUMINAÇÃO

**ELETRICO / LEGENDA**

ITEM	DESCRIÇÃO	ITEM	DESCRIÇÃO
⊕	TOMADA BOMBA - 1x=300W	⊕	APARELHA
⊕	TOMADA BOMBA - 1x=1500W	⊕	CHUVA DE SOMBRA P/ LÂMPADA LED - 2x10W
⊕	TOMADA ALTA - 1x=3000W	⊕	3000W - BOMBA - MOTOR ELÉTRICO
⊕	TOMADA BOMBA - COMPUTADOR	⊕	PLAFON DE SOMBRA PARA LÂMPADA LED
⊕	TOMADA BOMBA - MICROONDA (1x=1000W)	⊕	C/ FILTRO ELETROFÔNICO - COR BRANCO - 20W - 3P
⊕	TOMADA BOMBA - FOGÃO (1x=3000W)	⊕	ILUMINAÇÃO INTERNA UNIVERSAL DE LED
⊕	TOMADA BOMBA - GELADEIRA (1x=1200W)	⊕	PLAFON DE SOMBRA
⊕	TOMADA ALTA - AR CONDICIONADO	⊕	PLAFON DE SOMBRA PARA LÂMPADA FLUORESCENTE
⊕	TOMADA BOMBA - TELEFONE	⊕	COMPACT - 2x10W - COR BRANCO - 100 BOM
⊕	TOMADA BOMBA - MICROFONE	⊕	PERDEVEZ A ESCOLHER
⊕	APARELHO TELEFÔNICO	⊕	LÂMPADA HALÓGENA P/ 30
⊕	INTERRUPTOR DE UMA VIDA		
⊕	INTERRUPTOR DE DUAS VIDAS		
⊕	INTERRUPTOR DE TRÊS VIDAS		
⊕	INTERRUPTOR TRÊS-10V		
⊕	INTERRUPTOR FOGÃO-10V		
⊕	INTERRUPTOR C/ TOMADA BOMBA NA MESMA CORDA		
⊕	QUADRO GERAL DE DISTRIBUIÇÃO DE LUZ		
⊕	PONTO DE LÓGICA		

USE AS TOMADAS PARA AS CONDIÇÕES DESEJADAS  
PREFERENCIALMENTE NOS LUGARES ONDE A REDEJA INSTALAR.

**GESSO / LEGENDA**

ITEM	DESCRIÇÃO
①	PONTO DE GESSO PARA LÂMPADA DE SOMBRA, DIMENSIONADO E PONTADO C/ TELA ACRILOCA P/ 300CM COM BRANCO NEM
②	PONTO DE GESSO PARA LÂMPADA DE SOMBRA, DIMENSIONADO E PONTADO C/ TELA ACRILOCA P/ 300CM COM BRANCO NEM
③	ILUMINAÇÃO INTERNA C/ FILTRO DE LED C/ INDEPENDÊNCIA DE COR DE 2700K A 4000K (QUANTO) DENTRO DO PONTO DO GESSO NA SALA DO PRESIDENTE - VER DETALHE 04

APROVAÇÃO DA PREFEITURA LOCAL:

**PROJETO DE REFORMA**  
**CÂMARA MUNICIPAL DE GUARAPARI - PROJETO EXECUTIVO**

ENDEREÇO: RUA GETÚLIO VARGAS, 299 CENTRO - GUARAPARI-ES	DATA: <b>OUT/2017</b>
ESCALA: <b>INDICADA</b>	FRANCHA: <b>13/24</b>
CONTEÚDO: PLANTA BAIXA - TÉRREO GESSO E ILUMINAÇÃO	DESENHO: MICHELLY MARTINS
REVISÃO: <b>00</b>	

PROPRIETÁRIO:  
CÂMARA MUNICIPAL DE GUARAPARI

AUTOR PROJETO PREVENÇÃO:  
Arq. MICHELLY MARTINS NASCIMENTO  
CNU: A69464-0

  
 Michelly Martins  
 Arquiteta, Urbanista  
 Complementares  
 Rua Francisco Vieira Passos  
 nº231, 3ª. Etapa - Jardim  
 Sala 102, Maracajuba  
 Guarapari - ES  
 (71) 3261-0216 / (71) 9 8162-4732

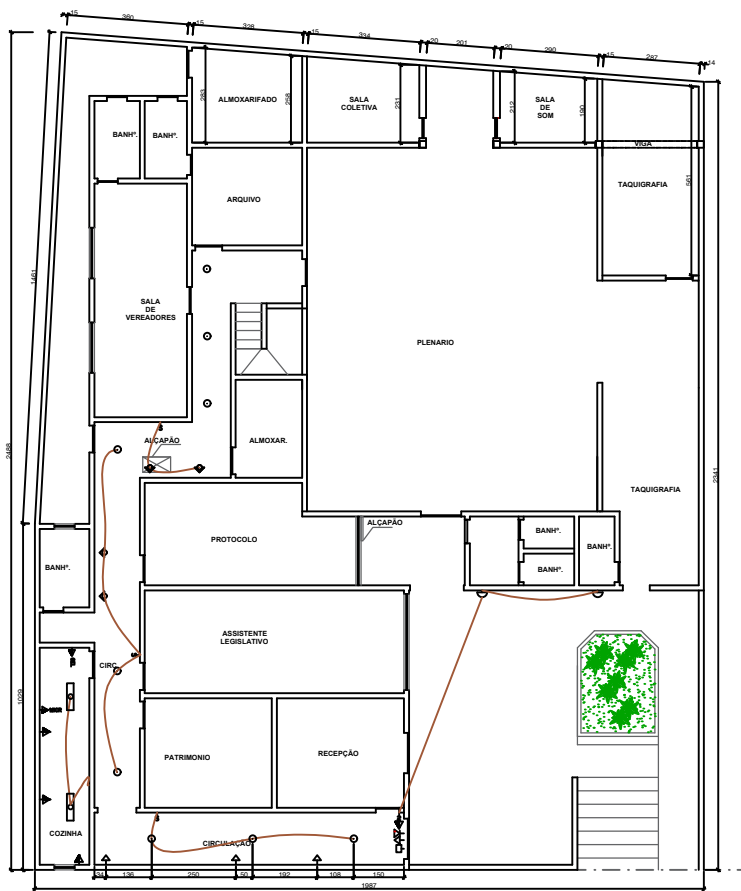

PLANTA BAIXA  
PONTOS ELÉTRICOS, TELEFÔNICOS,  
ANTENA, INTERNET E REDE  
ENC 174

### ELÉTRICO / LEGENDA

ITEM	DESCRIÇÃO	ITEM	DESCRIÇÃO
⊞	TOMADA BOMBA - 6-300W	⊞	APARELHA
⊞	TOMADA BOMBA - 6-1500W	⊞	CHUVA DE ESQUERTE P/ LÂMPADA LED - 2-10W
⊞	TOMADA ALTA - 6-3000W	⊞	300W - 300W - FEIXES ELÉTRICO
⊞	TOMADA BOMBA - COMPUTADOR	⊞	PLAFON DE ESQUERTE PARA LÂMPADA LED 40W - 0'
⊞	TOMADA BOMBA - MICROONDA (6-1000W)	⊞	PLAFON DE ESQUERTE PARA LÂMPADA LED 40W - 30'
⊞	TOMADA BOMBA - FOGÃO (6-3000W)	⊞	ILUMINAÇÃO INTERNA DE LED
⊞	TOMADA BOMBA - GELADERA (6-1200W)	⊞	PLAFON DE ESQUERTE
⊞	TOMADA ALTA - AR CONDICIONADO	⊞	PLAFON DE ESQUERTE PARA LÂMPADA FLUORESCENTE COMPACT - 20W - 00W - 30W - 40W - 50W - 60W - 70W - 80W - 90W - 100W
⊞	TOMADA BOMBA - TELEFONE	⊞	PROTEÇÃO A ESCOLAR
⊞	TOMADA BOMBA - MICROFONE	⊞	LÂMPADA HALÓGENA P/ 30
⊞	ANTENA TELEFÔNICA		
⊞	INTERRUPTOR DE UMA VIDA		
⊞	INTERRUPTOR DE DUAS VIDAS		
⊞	INTERRUPTOR DE TRÊS VIDAS		
⊞	INTERRUPTOR TRÊS-4W		
⊞	INTERRUPTOR FOGÃO-4W		
⊞	INTERRUPTOR 0/TOMADA BOMBA NA MESMA CORDA		
⊞	QUADRO GERAL DE DISTRIBUIÇÃO DE LUZ		
⊞	PONTO DE LÓGICA		

USE AS TOMADAS PARA SE CONDIÇÃO DESEJA  
PONTOS DE LUZ QUE A FORÇA INSTALAR.

APROVAÇÃO DA PREFEITURA LOCAL:

### PROJETO DE REFORMA CÂMARA MUNICIPAL DE GUARAPARI - PROJETO EXECUTIVO

ENDEREÇO: RUA GETÚLIO VARGAS, 299 CENTRO - GUARAPARI-ES	DATA: OUT/2017
ESCALA: INDICADA	FRANCHA: 14/24
CONTEÚDO: PLANTA BAIXA - TÉRREO PONTOS ELÉTRICOS, TELEFÔNICOS ANTENA, INTERNET E REDE	DESENHO: MICHELY MARTINS

PROPRIETÁRIO: CÂMARA MUNICIPAL DE GUARAPARI	 Michely Martins Arquiteta Urbanista Complementar Rua Francisco Vieira Passos nº231, Ed. Comercio Jus-4 Sala 102, Magalhães Guarapari - ES (71) 3261-0218 / (71) 9 8182-4732
AUTOR PROJETO PREVENÇÃO: Arqta. MICHELY MARTINS NASCIMENTO CAU: A69464-0	





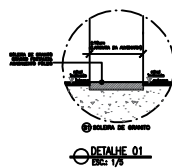
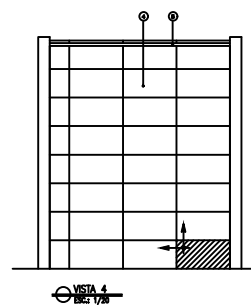
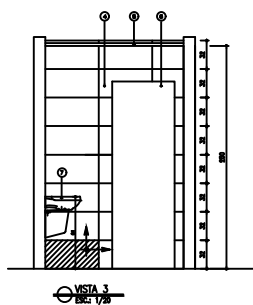
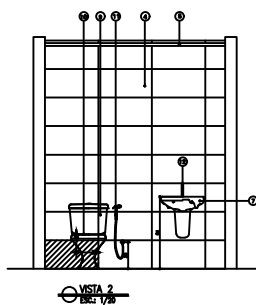
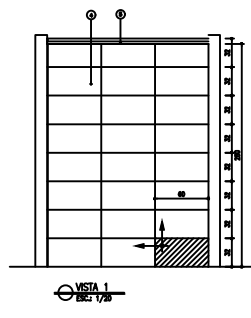
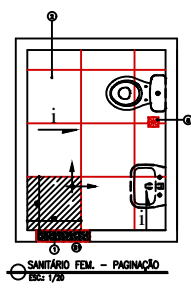
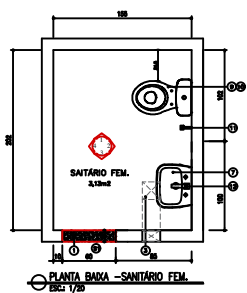

LISTA DE MATERIAIS

ITEM	DESCRIÇÃO
01	REVESTIMENTO PAREDE - SANITÁRIO - BOM BRANCO - CEMENTO PORTLAND DE LUZ.
02	REVESTIMENTO PAREDE - SANITÁRIO - BOM BRANCO - CEMENTO PORTLAND DE LUZ.
03	REVESTIMENTO PAREDE - SANITÁRIO - BOM BRANCO - CEMENTO PORTLAND DE LUZ.
04	REVESTIMENTO PAREDE - SANITÁRIO - BOM BRANCO - CEMENTO PORTLAND DE LUZ.
05	REVESTIMENTO PAREDE - SANITÁRIO - BOM BRANCO - CEMENTO PORTLAND DE LUZ.
06	REVESTIMENTO PAREDE - SANITÁRIO - BOM BRANCO - CEMENTO PORTLAND DE LUZ.
07	REVESTIMENTO PAREDE - SANITÁRIO - BOM BRANCO - CEMENTO PORTLAND DE LUZ.
08	REVESTIMENTO PAREDE - SANITÁRIO - BOM BRANCO - CEMENTO PORTLAND DE LUZ.
09	REVESTIMENTO PAREDE - SANITÁRIO - BOM BRANCO - CEMENTO PORTLAND DE LUZ.
10	REVESTIMENTO PAREDE - SANITÁRIO - BOM BRANCO - CEMENTO PORTLAND DE LUZ.
11	REVESTIMENTO PAREDE - SANITÁRIO - BOM BRANCO - CEMENTO PORTLAND DE LUZ.
12	REVESTIMENTO PAREDE - SANITÁRIO - BOM BRANCO - CEMENTO PORTLAND DE LUZ.
13	REVESTIMENTO PAREDE - SANITÁRIO - BOM BRANCO - CEMENTO PORTLAND DE LUZ.
14	REVESTIMENTO PAREDE - SANITÁRIO - BOM BRANCO - CEMENTO PORTLAND DE LUZ.
15	REVESTIMENTO PAREDE - SANITÁRIO - BOM BRANCO - CEMENTO PORTLAND DE LUZ.
16	REVESTIMENTO PAREDE - SANITÁRIO - BOM BRANCO - CEMENTO PORTLAND DE LUZ.
17	REVESTIMENTO PAREDE - SANITÁRIO - BOM BRANCO - CEMENTO PORTLAND DE LUZ.
18	REVESTIMENTO PAREDE - SANITÁRIO - BOM BRANCO - CEMENTO PORTLAND DE LUZ.
19	REVESTIMENTO PAREDE - SANITÁRIO - BOM BRANCO - CEMENTO PORTLAND DE LUZ.
20	REVESTIMENTO PAREDE - SANITÁRIO - BOM BRANCO - CEMENTO PORTLAND DE LUZ.

NOTAS:  
 1 - EM CASO DE NECESSIDADE, USAR O MESMO TIPO DE MATERIAL PARA TODAS AS PARTES.  
 2 - EM CASO DE NECESSIDADE, USAR O MESMO TIPO DE MATERIAL PARA TODAS AS PARTES.  
 3 - EM CASO DE NECESSIDADE, USAR O MESMO TIPO DE MATERIAL PARA TODAS AS PARTES.  
 4 - EM CASO DE NECESSIDADE, USAR O MESMO TIPO DE MATERIAL PARA TODAS AS PARTES.  
 5 - EM CASO DE NECESSIDADE, USAR O MESMO TIPO DE MATERIAL PARA TODAS AS PARTES.  
 6 - EM CASO DE NECESSIDADE, USAR O MESMO TIPO DE MATERIAL PARA TODAS AS PARTES.  
 7 - EM CASO DE NECESSIDADE, USAR O MESMO TIPO DE MATERIAL PARA TODAS AS PARTES.  
 8 - EM CASO DE NECESSIDADE, USAR O MESMO TIPO DE MATERIAL PARA TODAS AS PARTES.  
 9 - EM CASO DE NECESSIDADE, USAR O MESMO TIPO DE MATERIAL PARA TODAS AS PARTES.  
 10 - EM CASO DE NECESSIDADE, USAR O MESMO TIPO DE MATERIAL PARA TODAS AS PARTES.  
 11 - EM CASO DE NECESSIDADE, USAR O MESMO TIPO DE MATERIAL PARA TODAS AS PARTES.  
 12 - EM CASO DE NECESSIDADE, USAR O MESMO TIPO DE MATERIAL PARA TODAS AS PARTES.  
 13 - EM CASO DE NECESSIDADE, USAR O MESMO TIPO DE MATERIAL PARA TODAS AS PARTES.  
 14 - EM CASO DE NECESSIDADE, USAR O MESMO TIPO DE MATERIAL PARA TODAS AS PARTES.  
 15 - EM CASO DE NECESSIDADE, USAR O MESMO TIPO DE MATERIAL PARA TODAS AS PARTES.  
 16 - EM CASO DE NECESSIDADE, USAR O MESMO TIPO DE MATERIAL PARA TODAS AS PARTES.  
 17 - EM CASO DE NECESSIDADE, USAR O MESMO TIPO DE MATERIAL PARA TODAS AS PARTES.  
 18 - EM CASO DE NECESSIDADE, USAR O MESMO TIPO DE MATERIAL PARA TODAS AS PARTES.  
 19 - EM CASO DE NECESSIDADE, USAR O MESMO TIPO DE MATERIAL PARA TODAS AS PARTES.  
 20 - EM CASO DE NECESSIDADE, USAR O MESMO TIPO DE MATERIAL PARA TODAS AS PARTES.

LEGENDA:  
 → DIREÇÃO DA PAREDE  
 → DIREÇÃO DO CORRETO DO PISO

APROVAÇÃO DA PREFEITURA LOCAL:

PROJETO DE REFORMA  
 CÂMARA MUNICIPAL DE GUARAPARI - PROJETO EXECUTIVO

ENDEREÇO: RUA GETÚLIO VARGAS, 299 CENTRO - GUARAPARI - ES	DATA: OUT/2017
ESCALA: CONTEÚDO: PAVILÃO SUPERIOR	FRANCHA: 19/24
INDICADA: SAN. FEMININO - DETALHAMENTO	
REVISÃO: 00	DESENHO: MICHELLY MARTINS
PROPRIETÁRIO: CÂMARA MUNICIPAL DE GUARAPARI	
AUTOR PROJETO PREVENÇÃO: PELA MICHELLY MARTINS	

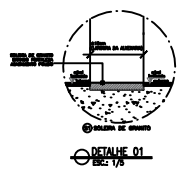
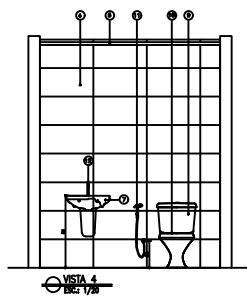
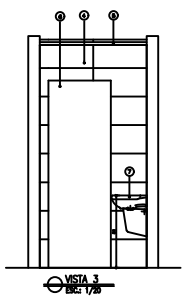
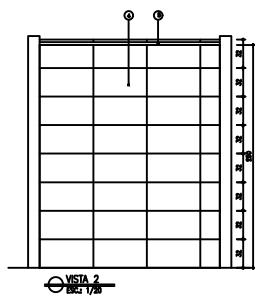
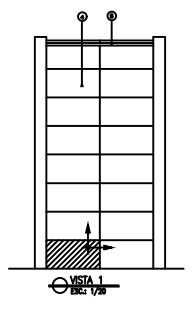
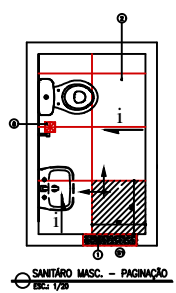

**LISTA DE MATERIAIS**

ITEM	DESCRIÇÃO
01	REDE DE DRENAGEM - 100x100 - COM REDE DE 10x10
02	REDE DE DRENAGEM - 100x100 - COM REDE DE 10x10
03	REDE DE DRENAGEM - 100x100 - COM REDE DE 10x10
04	REDE DE DRENAGEM - 100x100 - COM REDE DE 10x10
05	REDE DE DRENAGEM - 100x100 - COM REDE DE 10x10
06	REDE DE DRENAGEM - 100x100 - COM REDE DE 10x10
07	REDE DE DRENAGEM - 100x100 - COM REDE DE 10x10
08	REDE DE DRENAGEM - 100x100 - COM REDE DE 10x10
09	REDE DE DRENAGEM - 100x100 - COM REDE DE 10x10
10	REDE DE DRENAGEM - 100x100 - COM REDE DE 10x10
11	REDE DE DRENAGEM - 100x100 - COM REDE DE 10x10
12	REDE DE DRENAGEM - 100x100 - COM REDE DE 10x10
13	REDE DE DRENAGEM - 100x100 - COM REDE DE 10x10
14	REDE DE DRENAGEM - 100x100 - COM REDE DE 10x10
15	REDE DE DRENAGEM - 100x100 - COM REDE DE 10x10
16	REDE DE DRENAGEM - 100x100 - COM REDE DE 10x10
17	REDE DE DRENAGEM - 100x100 - COM REDE DE 10x10
18	REDE DE DRENAGEM - 100x100 - COM REDE DE 10x10
19	REDE DE DRENAGEM - 100x100 - COM REDE DE 10x10
20	REDE DE DRENAGEM - 100x100 - COM REDE DE 10x10

NOTAS:  
 1 - VERificar a profundidade do vaso e a altura do vaso sanitário para garantir o bom funcionamento.  
 2 - O vaso sanitário deve ser instalado sobre o piso.  
 3 - O vaso sanitário deve ser instalado sobre o piso.  
 4 - O vaso sanitário deve ser instalado sobre o piso.  
 5 - O vaso sanitário deve ser instalado sobre o piso.  
 6 - O vaso sanitário deve ser instalado sobre o piso.  
 7 - O vaso sanitário deve ser instalado sobre o piso.  
 8 - O vaso sanitário deve ser instalado sobre o piso.  
 9 - O vaso sanitário deve ser instalado sobre o piso.  
 10 - O vaso sanitário deve ser instalado sobre o piso.  
 11 - O vaso sanitário deve ser instalado sobre o piso.  
 12 - O vaso sanitário deve ser instalado sobre o piso.  
 13 - O vaso sanitário deve ser instalado sobre o piso.  
 14 - O vaso sanitário deve ser instalado sobre o piso.  
 15 - O vaso sanitário deve ser instalado sobre o piso.  
 16 - O vaso sanitário deve ser instalado sobre o piso.  
 17 - O vaso sanitário deve ser instalado sobre o piso.  
 18 - O vaso sanitário deve ser instalado sobre o piso.  
 19 - O vaso sanitário deve ser instalado sobre o piso.  
 20 - O vaso sanitário deve ser instalado sobre o piso.

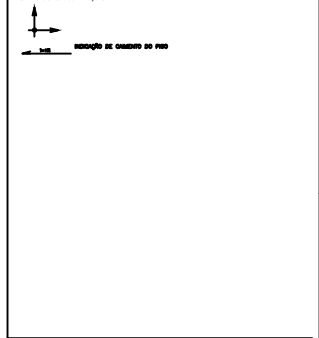

APROVAÇÃO DA PREFEITURA LOCAL:

**PROJETO DE REFORMA**  
**CÂMARA MUNICIPAL DE GUARAPARI - PROJETO EXECUTIVO**

ENDEREÇO: RUA GETÚLIO VARGAS, 299 CENTRO - GUARAPARI - ES	DATA: OUT/2017
ESCALA: INDICADA	CONTEÚDO: PAVILÃO SUPERIOR SAN. MASCULINO - DETALHAMENTO
REVISÃO: 00	DESENHO: MICHEL Y MARTINS
PROPRIETÁRIO: CÂMARA MUNICIPAL DE GUARAPARI	AUTOR PROJETO PREVENÇÃO:
PROF. MICHEL Y MARTINS (REGISTRO: CAU 48864-3)	

